

Схема расположения границ публичного сервитута, устанавливаемого в целях размещения (эксплуатации) "Сооружение: электросетевой комплекс, включающий в себя ВЛ-110 кВ Тяжин - Тисуль от подстанции Тяжинской до подстанции Тисульской"

(наименование объекта)

обзорная схема

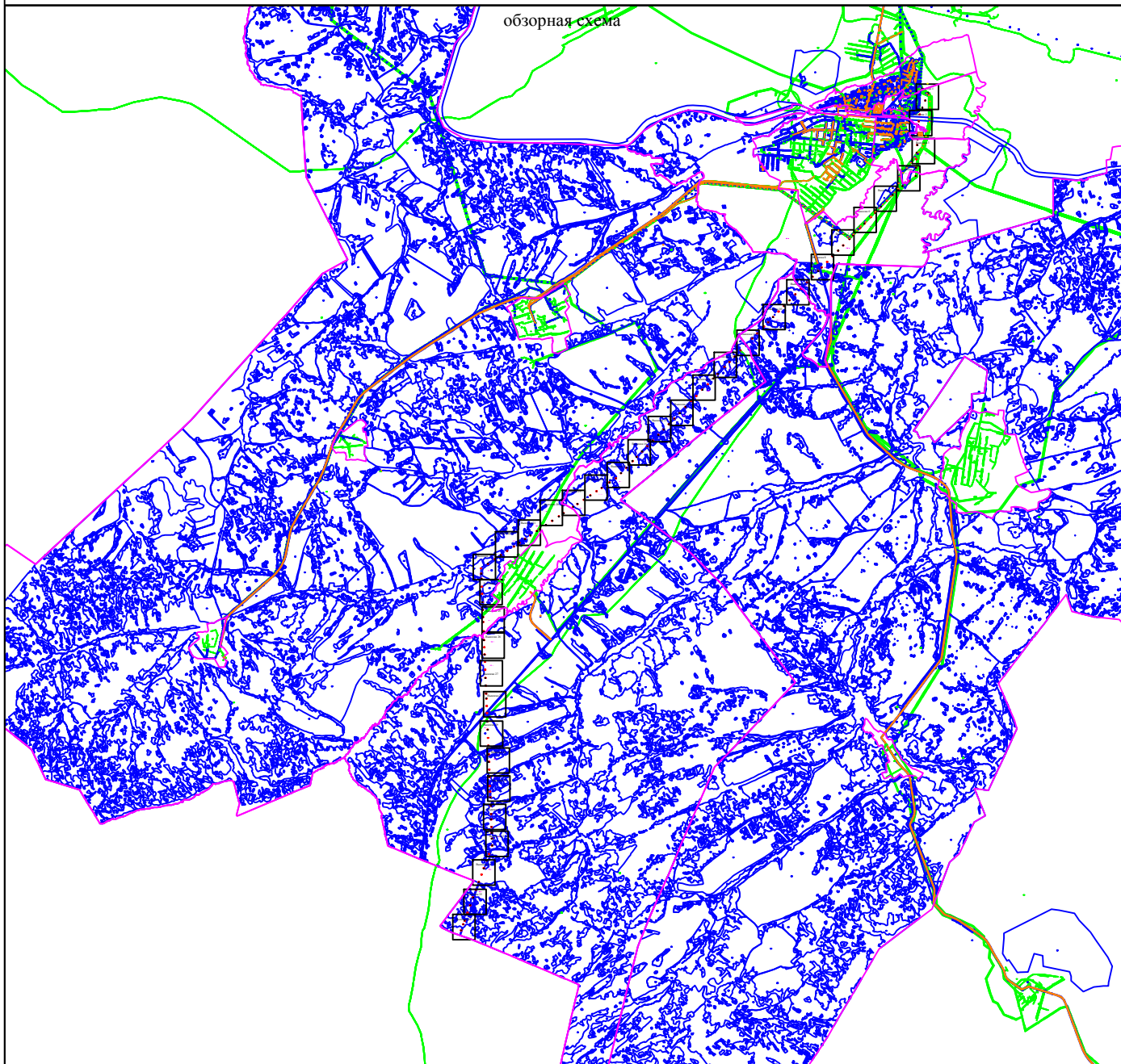

Используемые условные знаки и обозначения:

Масштаб 1:150000

- 1 характерная точка границы публичного сервитута и ее наименование
- граница публичного сервитута
- граница инженерного сооружения
- граница кадастрового квартала
- существующая часть границы земельного участка, имеющиеся в ЕГРН сведения о которой достаточны для определения ее на местности
- :8 обозначение кадастрового номера земельного участка
- 42:13:0000000 обозначение кадастрового квартала
- зона с особыми условиями использования территории
- граница объектов капитального строительства, сведения о которых внесены в ЕГРН
- :14 кадастровый номер объекта капитального строительства номер ЗОУИТ
- 37:25:1.186 реестровый номер ЗОУИТ
- Выноска 1 граница и номер выноски

Кадастровый инженер Лобова Мария Николаевна 25.11.2022 г.

Место для оттиска печати (при наличии) лица, составившего описание местоположения границ объекта



Схема расположения границ публичного сервитута, устанавливаемого в целях размещения (эксплуатации) "Сооружение: электросетевой комплекс, включающий в себя ВЛ-110 кВ Тяжин - Тисуль от подстанции Тяжинской до подстанции Тисульской"

(наименование объекта)
Выноска 1

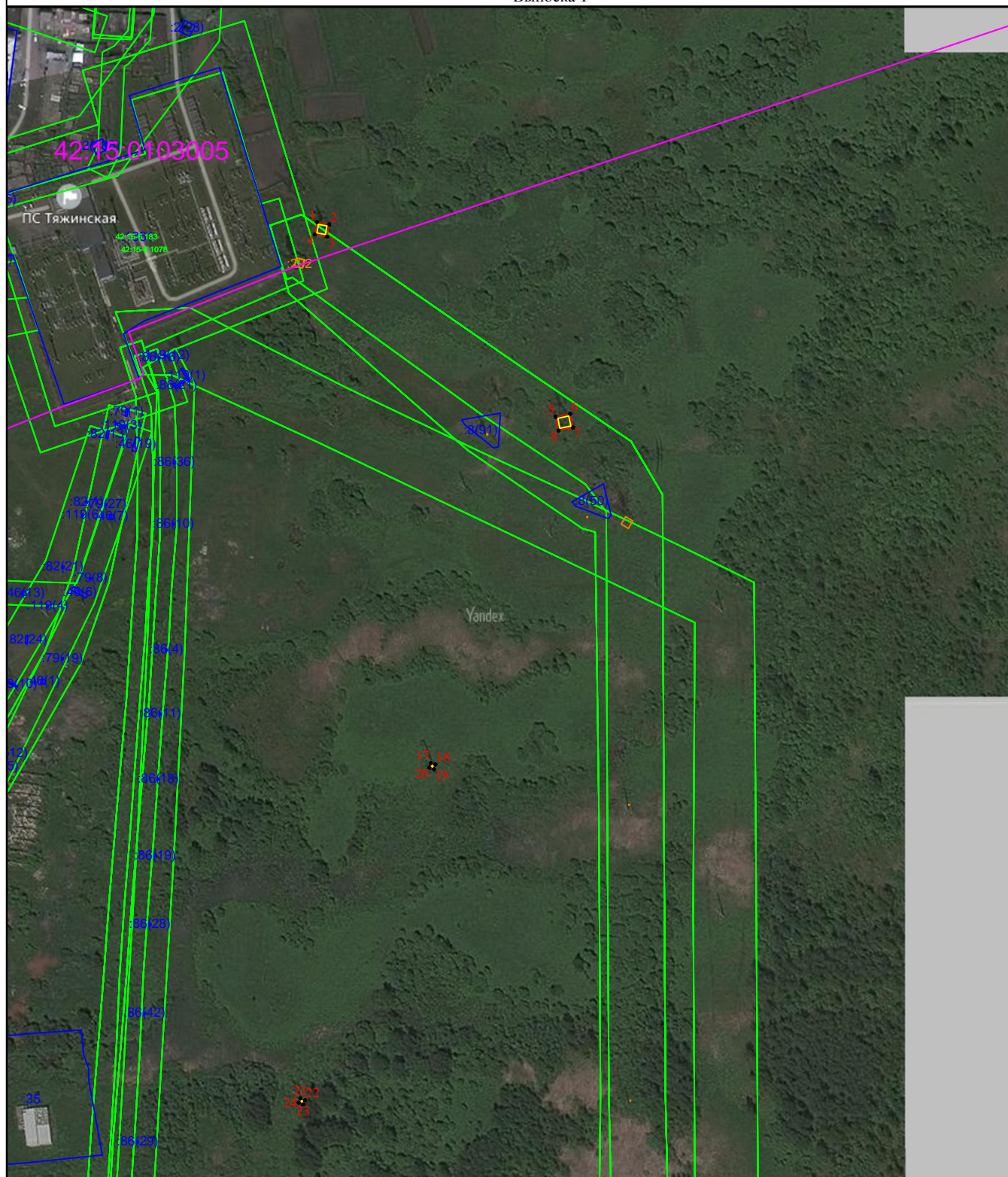

Масштаб 1:3000



Кадастровый инженер М.Н. Лобова 25.11.2022 г.

Место для оттиска печати (при наличии) лица, составившего описание местоположения границ объекта

Схема расположения границ публичного сервитута, устанавливаемого в целях размещения (эксплуатации) "Сооружение: электросетевой комплекс, включающий в себя ВЛ-110 кВ Тяжин - Тисуль от подстанции Тяжинской до подстанции Тисульской"

(наименование объекта)
Выноска 2

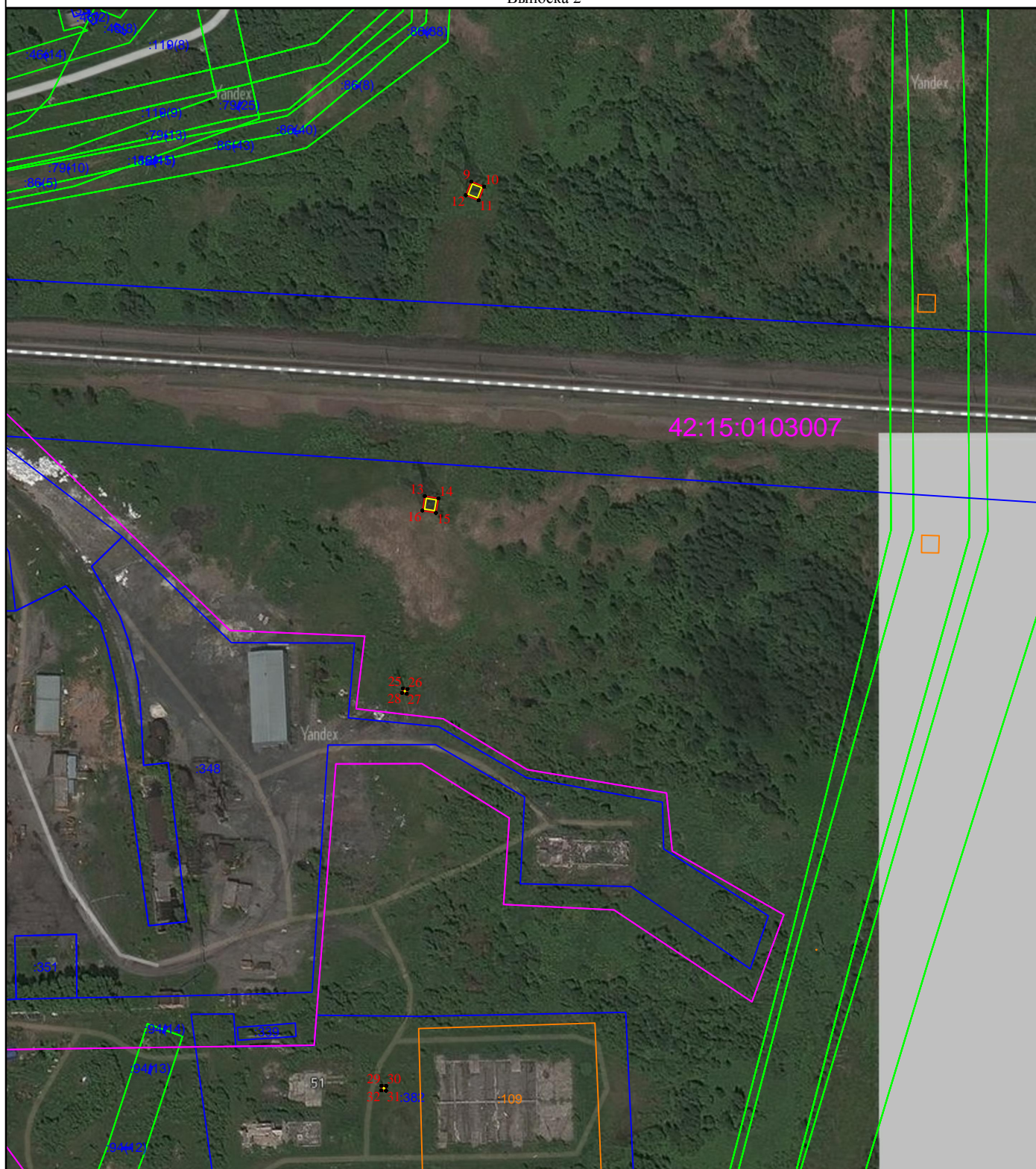

Масштаб 1:3000



Кадастровый инженер М.Н. Лобова 25.11.2022 г.

Место для оттиска печати (при наличии) лица, составившего описание местоположения границ объекта

Схема расположения границ публичного сервитута, устанавливаемого в целях размещения (эксплуатации) "Сооружение: электросетевой комплекс, включающий в себя ВЛ-110 кВ Тяжин - Тисуль от подстанции Тяжинской до подстанции Тисульской"

(наименование объекта)
Выноска 3

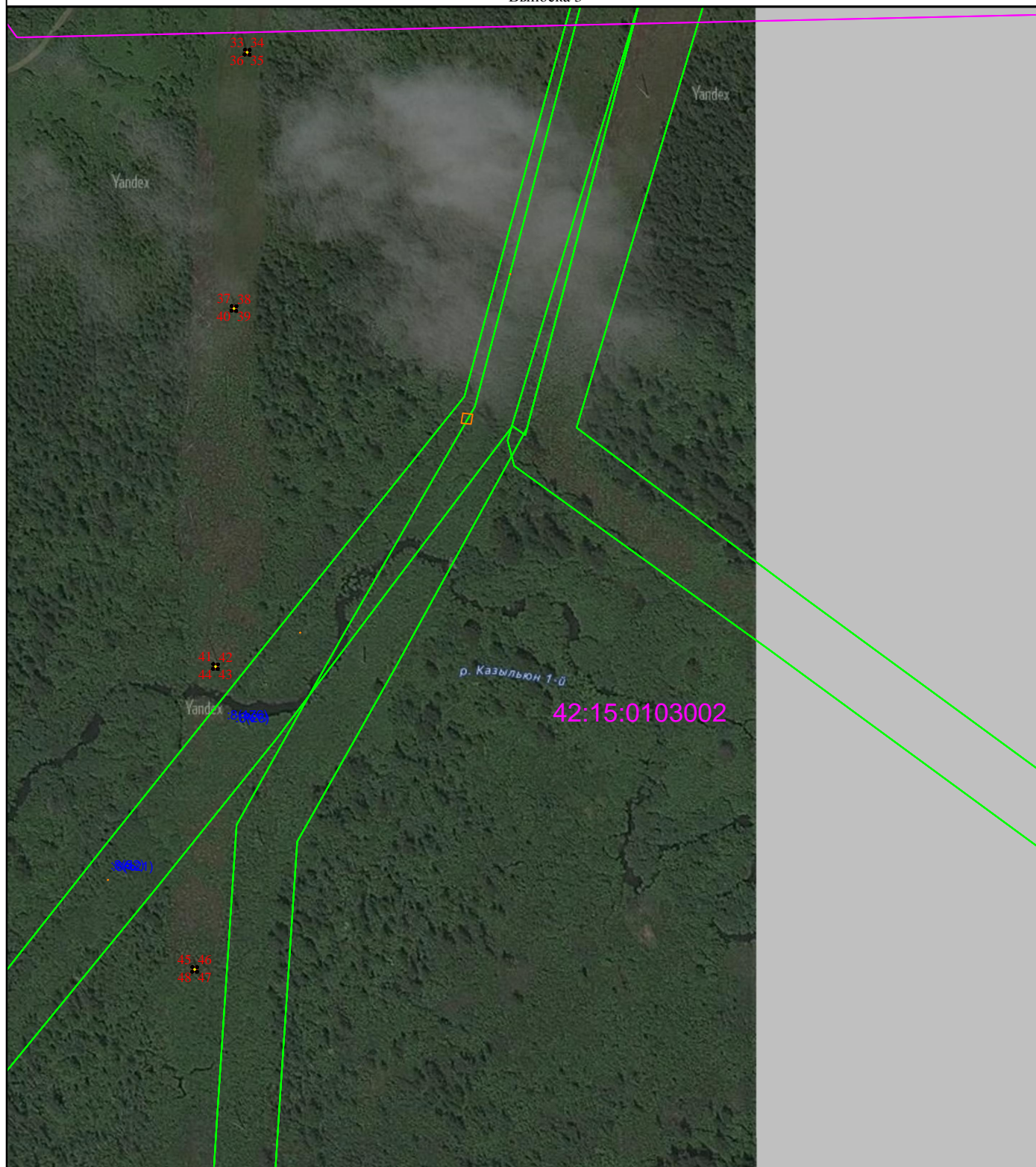

Масштаб 1:3000

Кадастровый инженер _____ М.Н. Лобова 25.11.2022 г.
Место для оттиска печати (при наличии) лица, составившего описание местоположения границ объекта



<p>Схема расположения границ публичного сервитута,устанавливаемого в целях размещения (эксплуатации) "Сооружение: электросетевой комплекс, включающий в себя ВЛ-110 кВ Тяжин - Тисуль от подстанции Тяжинской до подстанции Тисульской"</p>

(наименование объекта)
Выноски 4

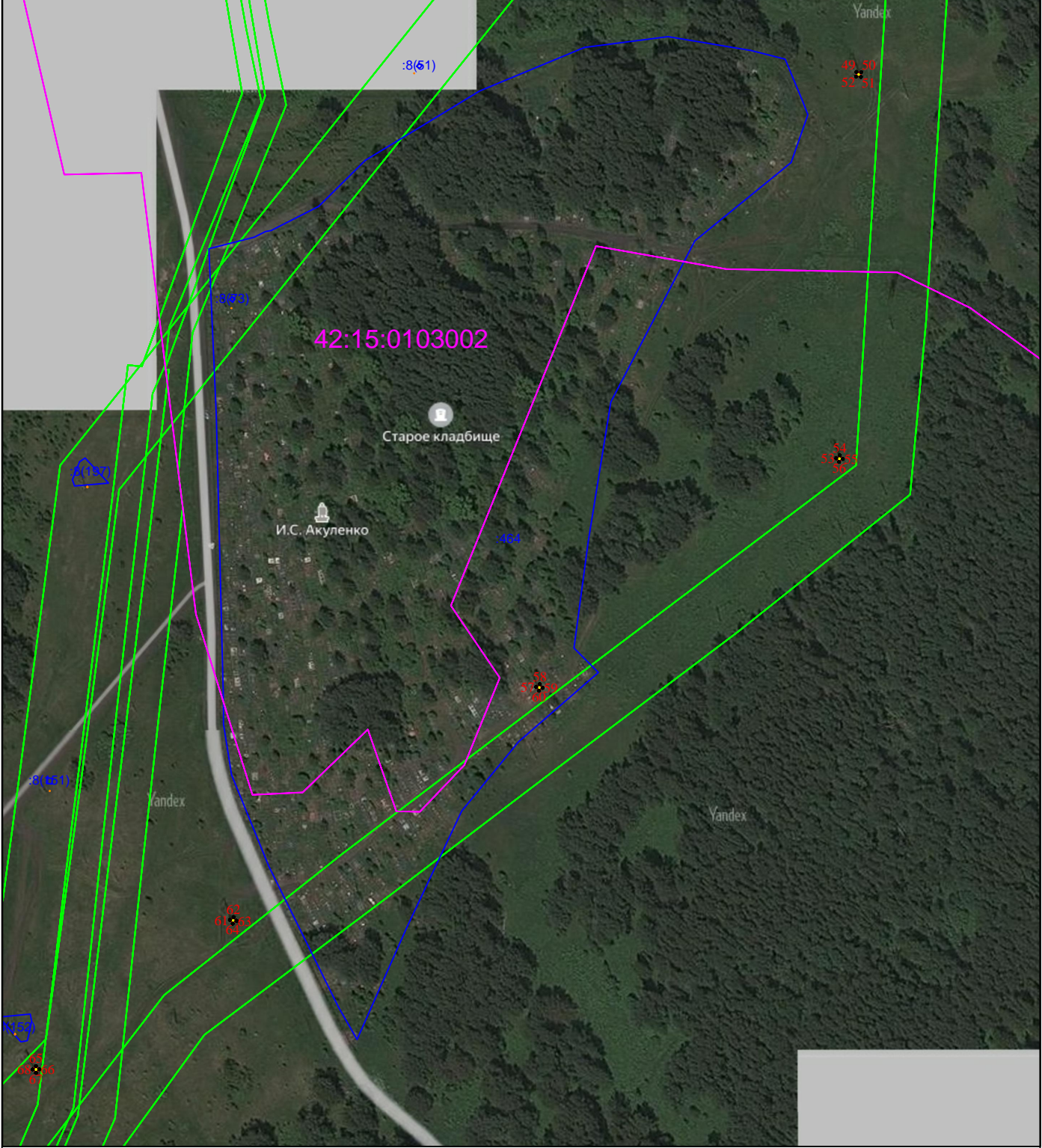

Масштаб 1:3000

Кадастровый инженер _____ М.Н. Лобова 25.11.2022 г.

Место для оттиска печати (при наличии) лица, составившего описание местоположения границ объекта

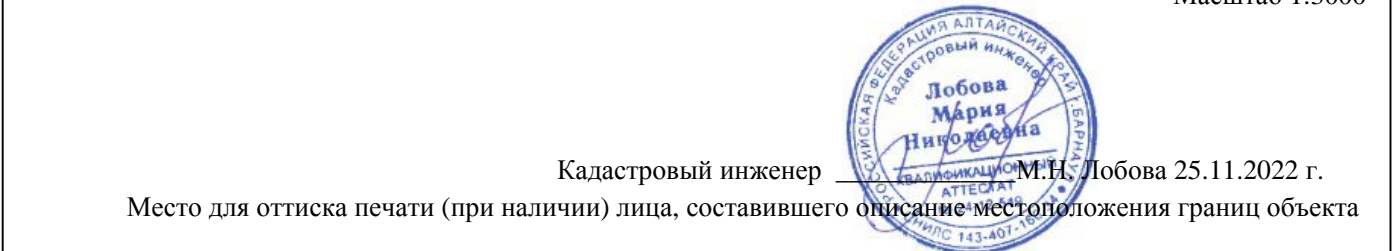

<p>Схема расположения границ публичного сервитута, устанавливаемого в целях размещения (эксплуатации) "Сооружение: электросетевой комплекс, включающий в себя ВЛ-110 кВ Тяжин - Тисуль от подстанции Тяжинской до подстанции Тисульской"</p>
--

(наименование объекта)
Выноски 5

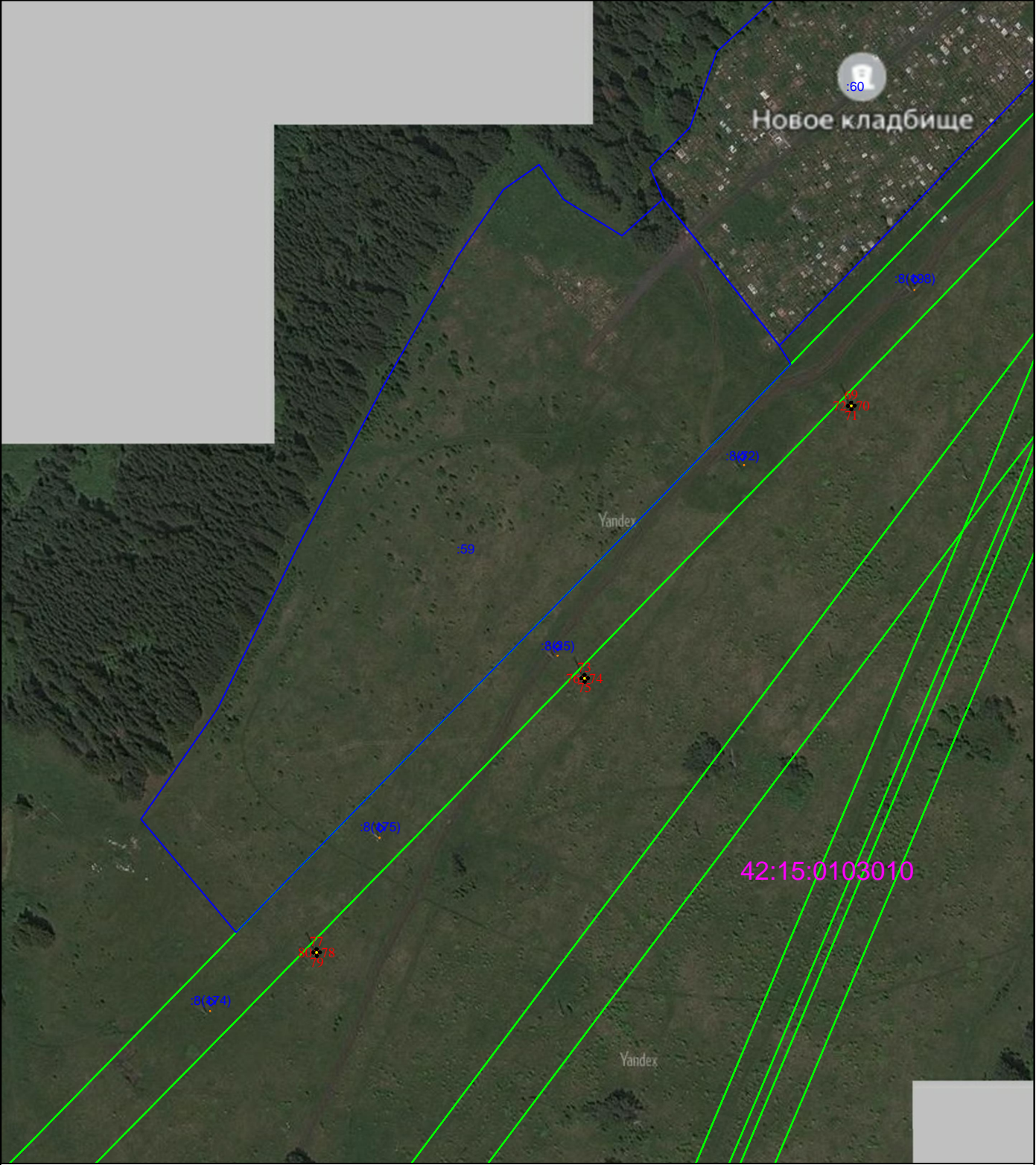

Масштаб 1:3000

Кадастровый инженер _____ М.Н. Лобова 25.11.2022 г.
Место для оттиска печати (при наличии) лица, составившего описание местоположения границ объекта



Схема расположения границ публичного сервитута, устанавливаемого в целях размещения (эксплуатации) "Сооружение: электросетевой комплекс, включающий в себя ВЛ-110 кВ Тяжин - Тисуль от подстанции Тяжинской до подстанции Тисульской"

(наименование объекта)

Выноска 6

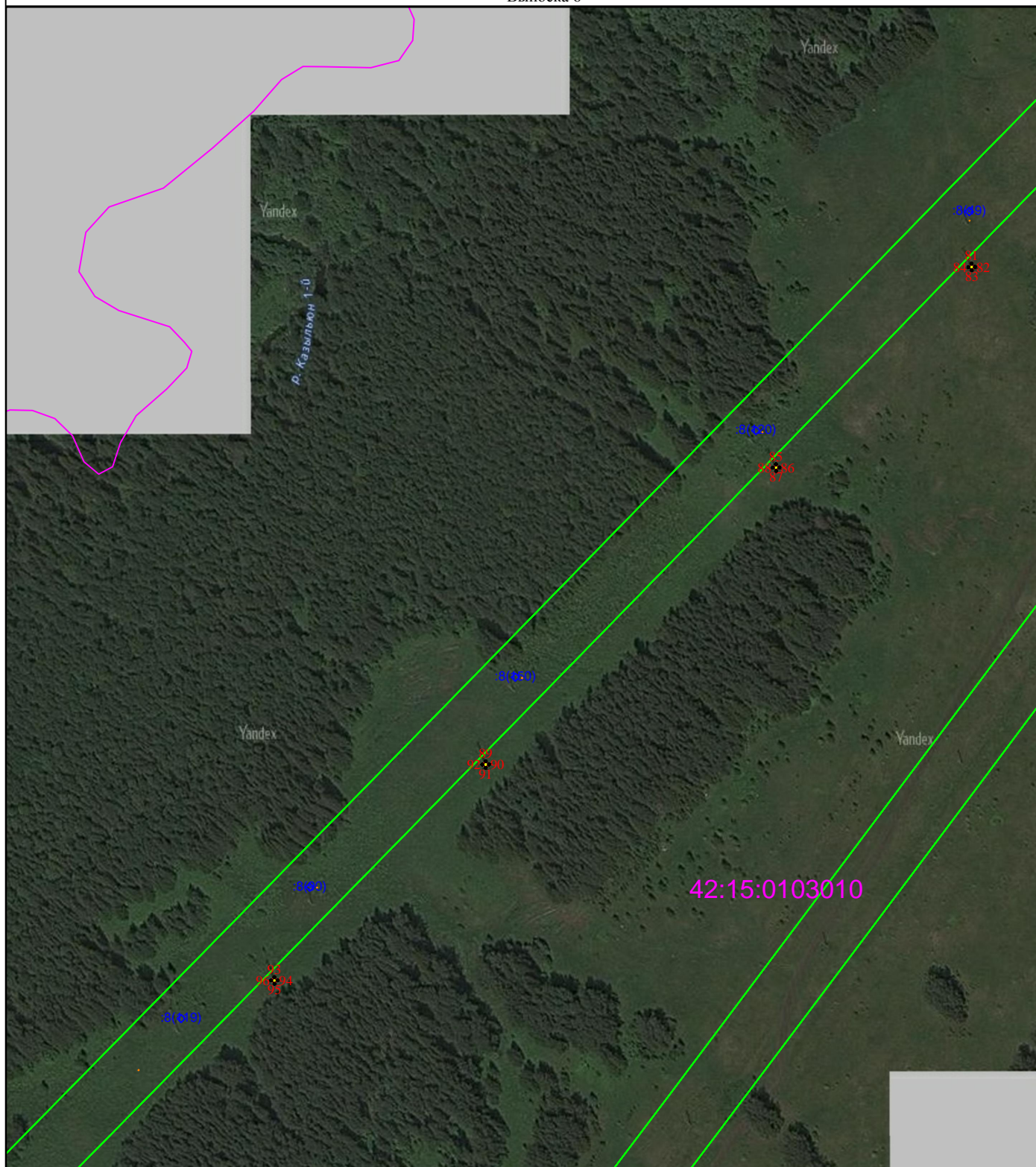

Масштаб 1:3000



Кадастровый инженер М.Н. Лобова 25.11.2022 г.

Место для оттиска печати (при наличии) лица, составившего описание местоположения границ объекта

Схема расположения границ публичного сервитута, устанавливаемого в целях размещения (эксплуатации) "Сооружение: электросетевой комплекс, включающий в себя ВЛ-110 кВ Тяжин - Тисуль от подстанции Тяжинской до подстанции Тисульской"

(наименование объекта)
Выноска 7

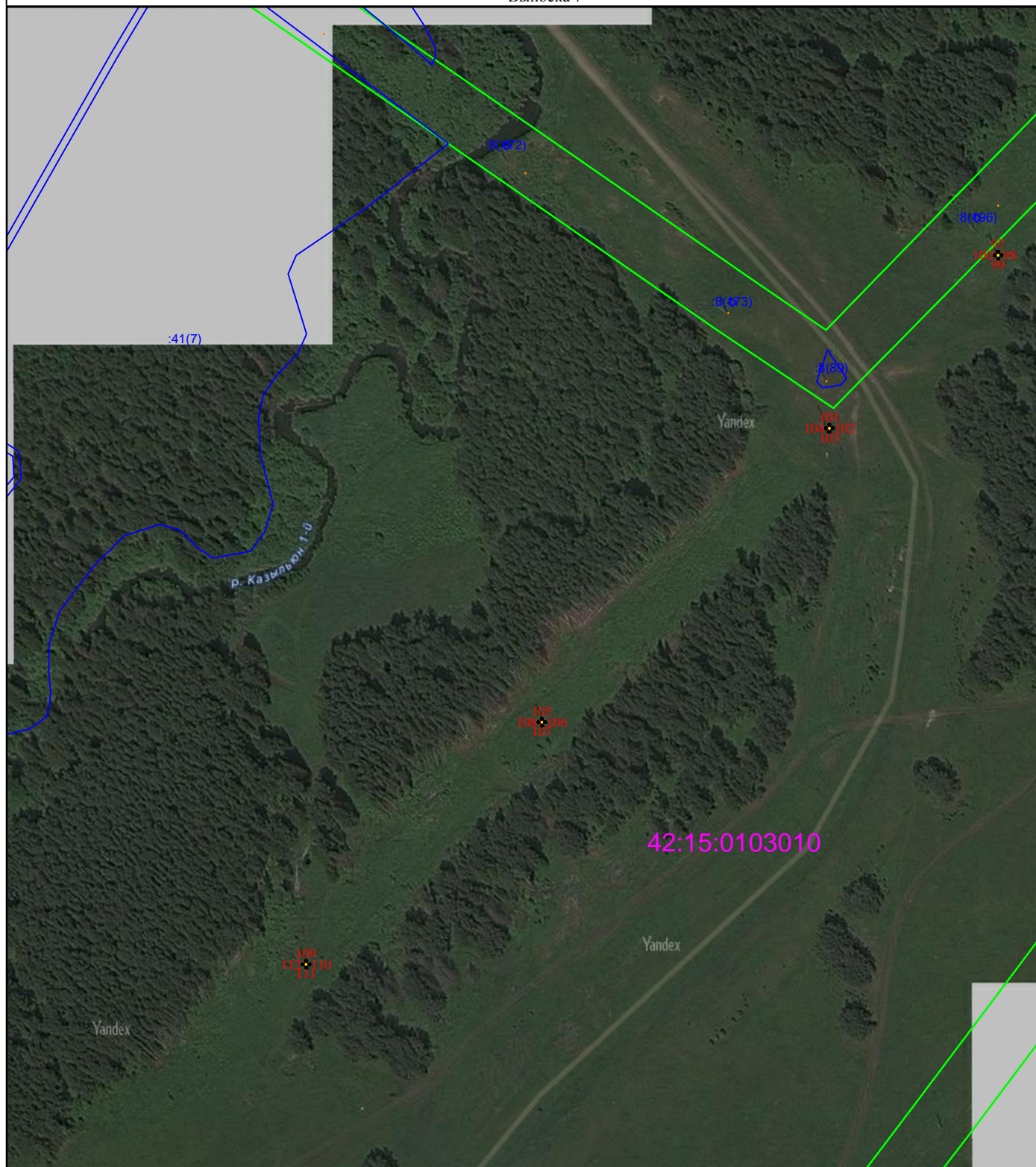

Масштаб 1:3000



Кадастровый инженер М.Н. Лобова 25.11.2022 г.
Место для оттиска печати (при наличии) лица, составившего описание местоположения границ объекта

Схема расположения границ публичного сервитута, устанавливаемого в целях размещения (эксплуатации) "Сооружение: электросетевой комплекс, включающий в себя ВЛ-110 кВ Тяжин - Тисуль от подстанции Тяжинской до подстанции Тисульской"

(наименование объекта)
Выноска 8

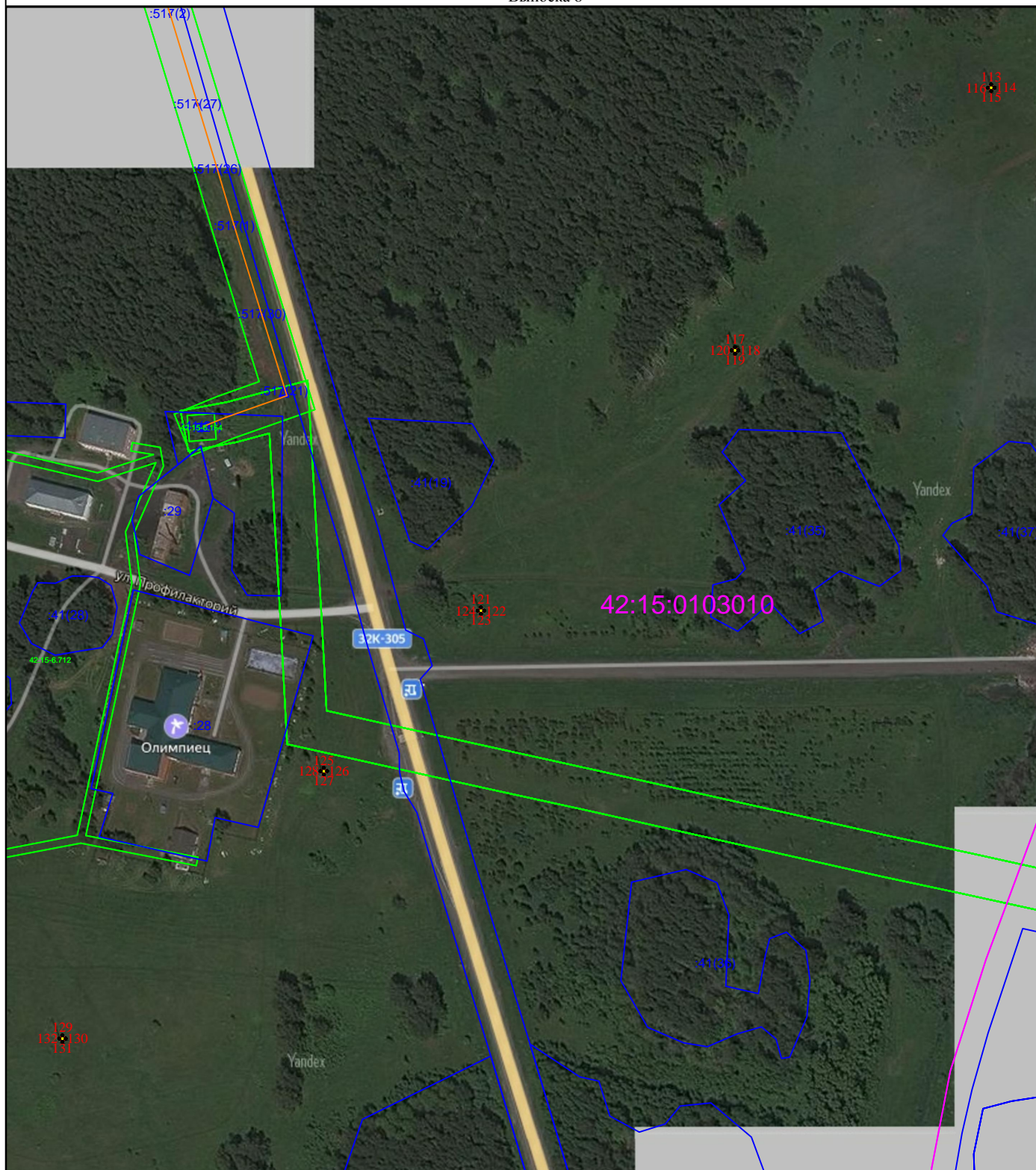

Масштаб 1:3000



Кадастровый инженер М.Н. Лобова 25.11.2022 г.

Место для оттиска печати (при наличии) лица, составившего описание местоположения границ объекта

Схема расположения границ публичного сервитута, устанавливаемого в целях размещения (эксплуатации) "Сооружение: электросетевой комплекс, включающий в себя ВЛ-110 кВ Тяжин - Тисуль от подстанции Тяжинской до подстанции Тисульской"

(наименование объекта)
Выноска 9



Масштаб 1:3000



Кадастровый инженер М.Н. Лобова 25.11.2022 г.
Место для оттиска печати (при наличии) лица, составившего описание местоположения границ объекта

Схема расположения границ публичного сервитута, устанавливаемого в целях размещения (эксплуатации) "Сооружение: электросетевой комплекс, включающий в себя ВЛ-110 кВ Тяжин - Тисуль от подстанции Тяжинской до подстанции Тисульской"

(наименование объекта)
Выноска 10



Масштаб 1:3000

Кадастровый инженер М.Н. Лобова 25.11.2022 г.
Место для оттиска печати (при наличии) лица, составившего описание местоположения границ объекта



<p>Схема расположения границ публичного сервитута, устанавливаемого в целях размещения (эксплуатации) "Сооружение: электросетевой комплекс, включающий в себя ВЛ-110 кВ Тяжин - Тисуль от подстанции Тяжинской до подстанции Тисульской"</p>
--

(наименование объекта)
Выноски 11

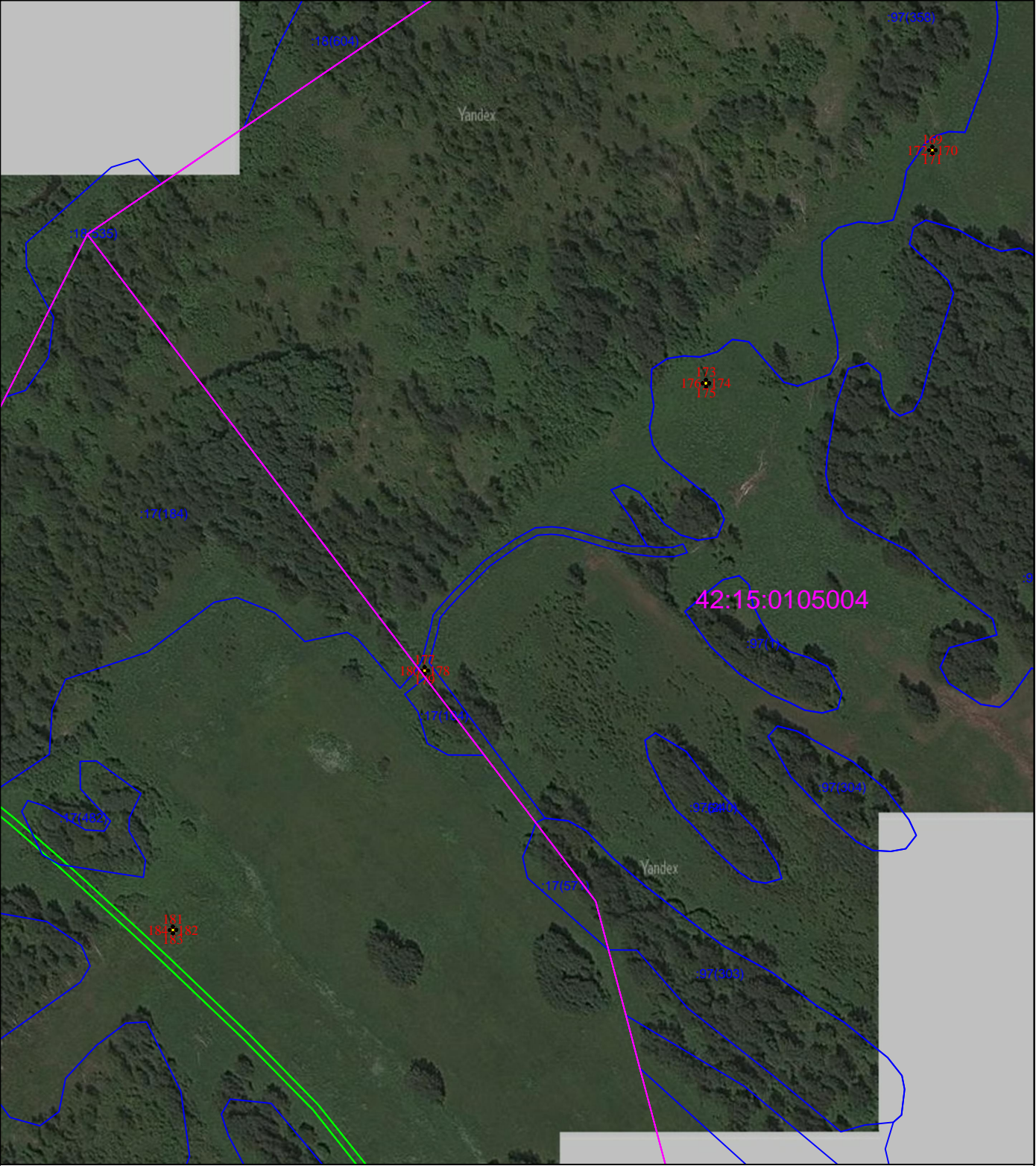

Масштаб 1:3000

Кадастровый инженер _____ М.Н. Лобова 25.11.2022 г.

Место для оттиска печати (при наличии) лица, составившего описание местоположения границ объекта



Схема расположения границ публичного сервитута, устанавливаемого в целях размещения (эксплуатации) "Сооружение: электросетевой комплекс, включающий в себя ВЛ-110 кВ Тяжин - Тисуль от подстанции Тяжинской до подстанции Тисульской"

(наименование объекта)
Выноска 12



Масштаб 1:3000



Кадастровый инженер _____ М.Н. Лобова 25.11.2022 г.
Место для оттиска печати (при наличии) лица, составившего описание местоположения границ объекта

Схема расположения границ публичного сервитута, устанавливаемого в целях размещения (эксплуатации) "Сооружение: электросетевой комплекс, включающий в себя ВЛ-110 кВ Тяжин - Тисуль от подстанции Тяжинской до подстанции Тисульской"

(наименование объекта)
Выноска 13



Масштаб 1:3000



Кадастровый инженер М.Н. Лобова 25.11.2022 г.
Место для оттиска печати (при наличии) лица, составившего описание местоположения границ объекта

Схема расположения границ публичного сервитута, устанавливаемого в целях размещения (эксплуатации) "Сооружение: электросетевой комплекс, включающий в себя ВЛ-110 кВ Тяжин - Тисуль от подстанции Тяжинской до подстанции Тисульской"

(наименование объекта)

Выноска 14



Масштаб 1:3000



Кадастровый инженер М.Н. Лобова 25.11.2022 г.

Место для оттиска печати (при наличии) лица, составившего описание местоположения границ объекта

Схема расположения границ публичного сервитута, устанавливаемого в целях размещения (эксплуатации) "Сооружение: электросетевой комплекс, включающий в себя ВЛ-110 кВ Тяжин - Тисуль от подстанции Тяжинской до подстанции Тисульской"

(наименование объекта)

Выноска 15

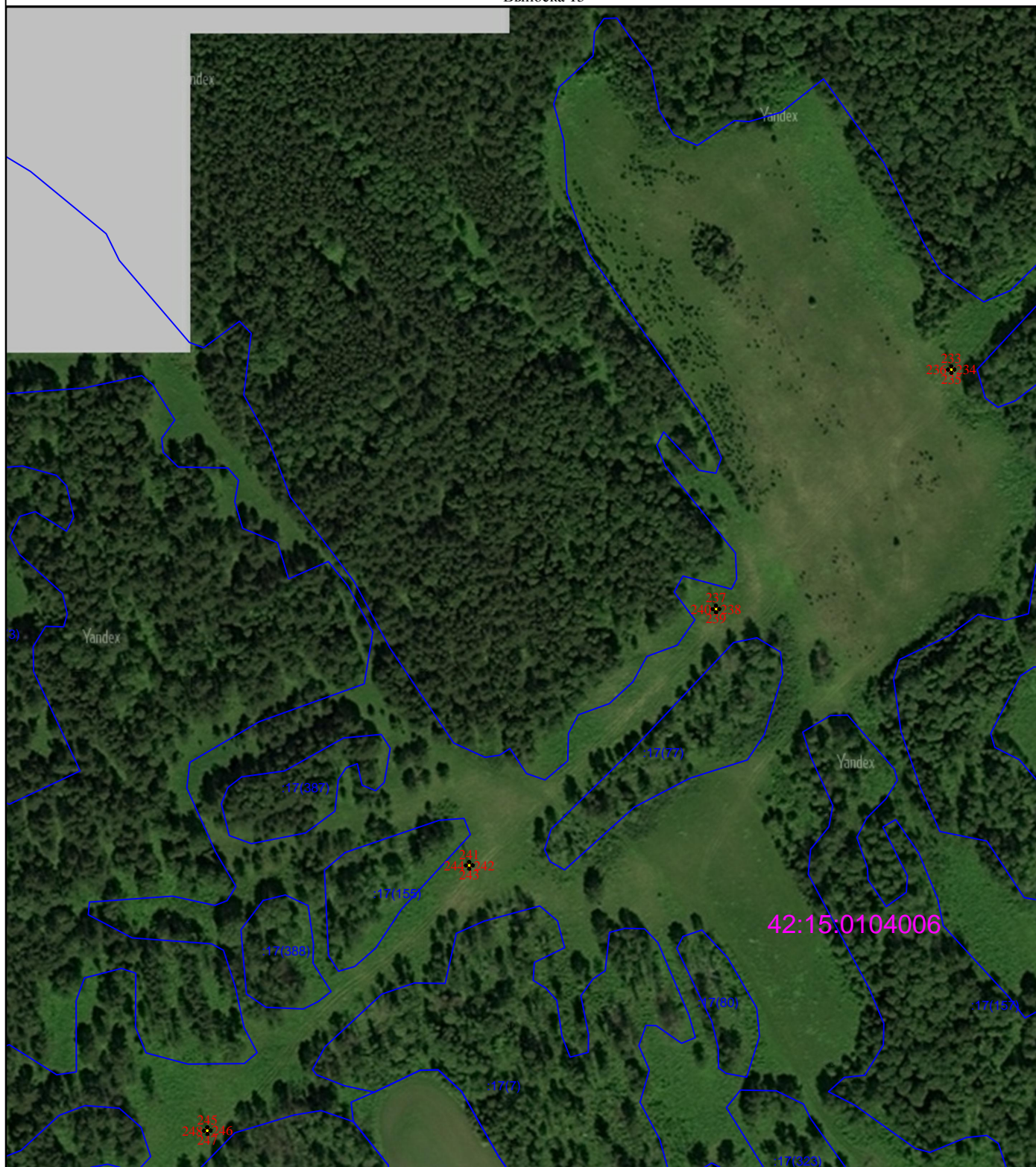

Масштаб 1:3000



Кадастровый инженер М.Н. Лобова 25.11.2022 г.

Место для оттиска печати (при наличии) лица, составившего описание местоположения границ объекта

<p>Схема расположения границ публичного сервитута, устанавливаемого в целях размещения (эксплуатации) "Сооружение: электросетевой комплекс, включающий в себя ВЛ-110 кВ Тяжин - Тисуль от подстанции Тяжинской до подстанции Тисульской"</p>
--

(наименование объекта)
Выноска 16



Масштаб 1:3000

Кадастровый инженер _____ М.Н. Лобова 25.11.2022 г.

Место для оттиска печати (при наличии) лица, составившего описание местоположения границ объекта



Схема расположения границ публичного сервитута, устанавливаемого в целях размещения (эксплуатации) "Сооружение: электросетевой комплекс, включающий в себя ВЛ-110 кВ Тяжин - Тисуль от подстанции Тяжинской до подстанции Тисульской"

(наименование объекта)

Выноска 17



42:15:0104006

Масштаб 1:3000



Кадастровый инженер М.Н. Лобова 25.11.2022 г.

Место для оттиска печати (при наличии) лица, составившего описание местоположения границ объекта

<p>Схема расположения границ публичного сервитута, устанавливаемого в целях размещения (эксплуатации) "Сооружение: электросетевой комплекс, включающий в себя ВЛ-110 кВ Тяжин - Тисуль от подстанции Тяжинской до подстанции Тисульской"</p>
--

(наименование объекта)
Выноска 18

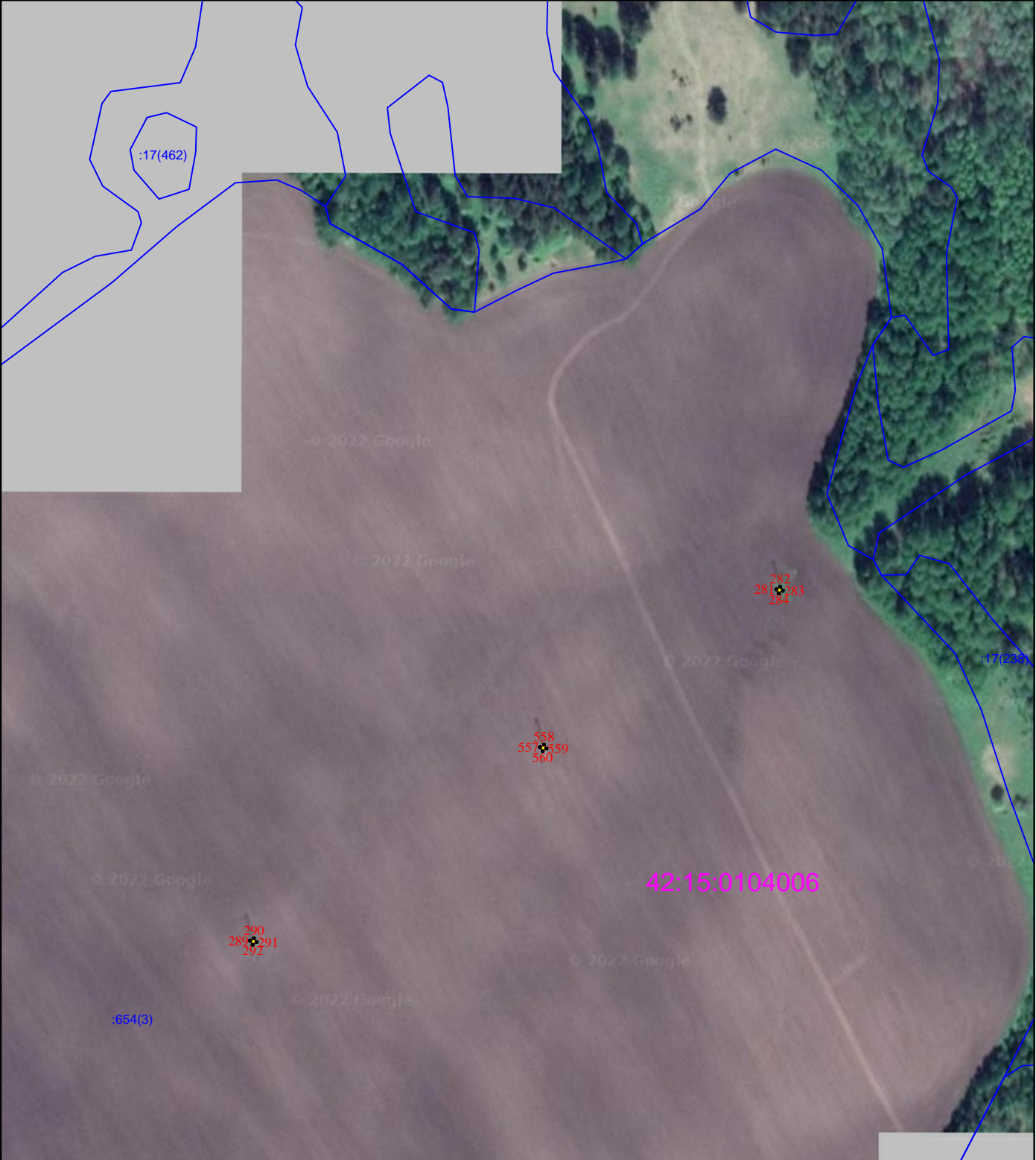

Масштаб 1:3000

Кадастровый инженер М.Н. Лобова 25.11.2022 г.

Место для оттиска печати (при наличии) лица, составившего описание местоположения границ объекта



Схема расположения границ публичного сервитута, устанавливаемого в целях размещения (эксплуатации) "Сооружение: электросетевой комплекс, включающий в себя ВЛ-110 кВ Тяжин - Тисуль от подстанции Тяжинской до подстанции Тисульской"

(наименование объекта)
Выноска 19



Масштаб 1:3000

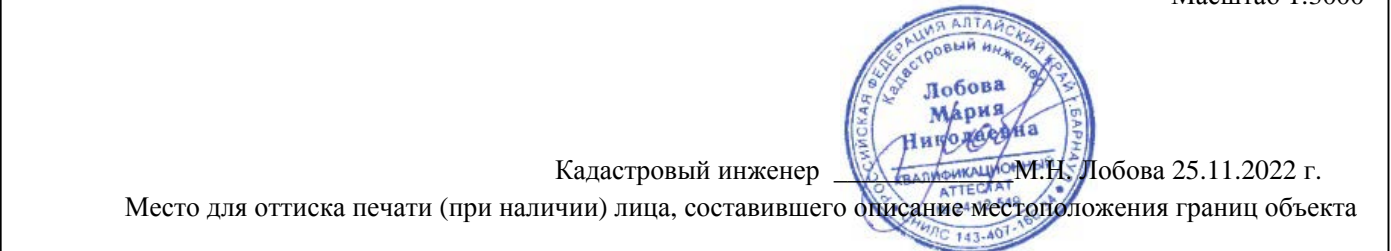

Кадастровый инженер М.Н. Лобова 25.11.2022 г.

Место для оттиска печати (при наличии) лица, составившего описание местоположения границ объекта

Схема расположения границ публичного сервитута, устанавливаемого в целях размещения (эксплуатации) "Сооружение: электросетевой комплекс, включающий в себя ВЛ-110 кВ Тяжин - Тисуль от подстанции Тяжинской до подстанции Тисульской"

(наименование объекта)

Выноска 20



Масштаб 1:3000



Кадастровый инженер М.Н. Лобова 25.11.2022 г.

Место для оттиска печати (при наличии) лица, составившего описание местоположения границ объекта

Схема расположения границ публичного сервитута, устанавливаемого в целях размещения (эксплуатации) "Сооружение: электросетевой комплекс, включающий в себя ВЛ-110 кВ Тяжин - Тисуль от подстанции Тяжинской до подстанции Тисульской"

(наименование объекта)
Выноска 21

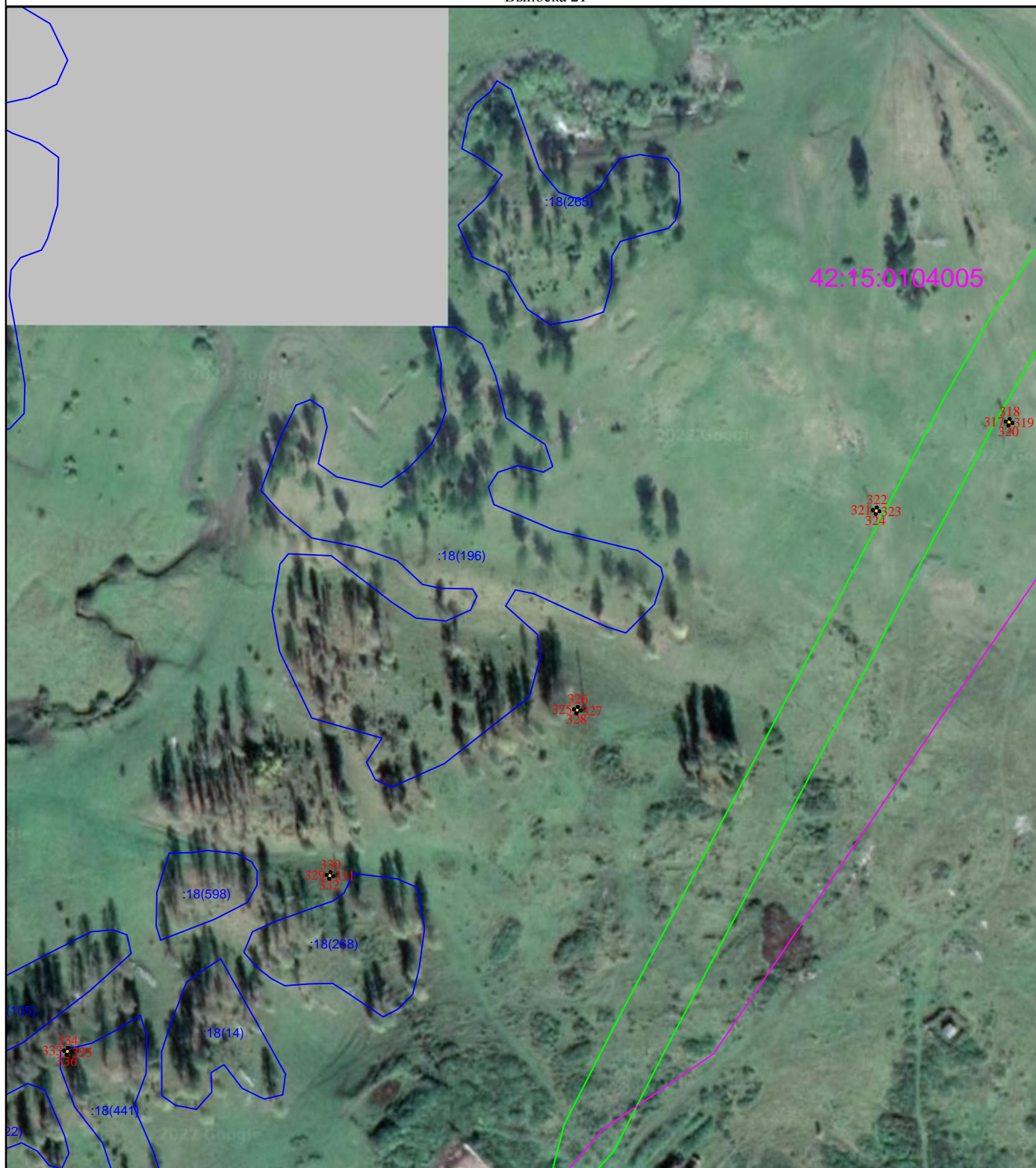

Масштаб 1:3000



Кадастровый инженер _____ М.Н. Лобова 25.11.2022 г.

Место для оттиска печати (при наличии) лица, составившего описание местоположения границ объекта

<p>Схема расположения границ публичного сервитута, устанавливаемого в целях размещения (эксплуатации) "Сооружение: электросетевой комплекс, включающий в себя ВЛ-110 кВ Тяжин - Тисуль от подстанции Тяжинской до подстанции Тисульской"</p>
--

(наименование объекта)
Выноски 22

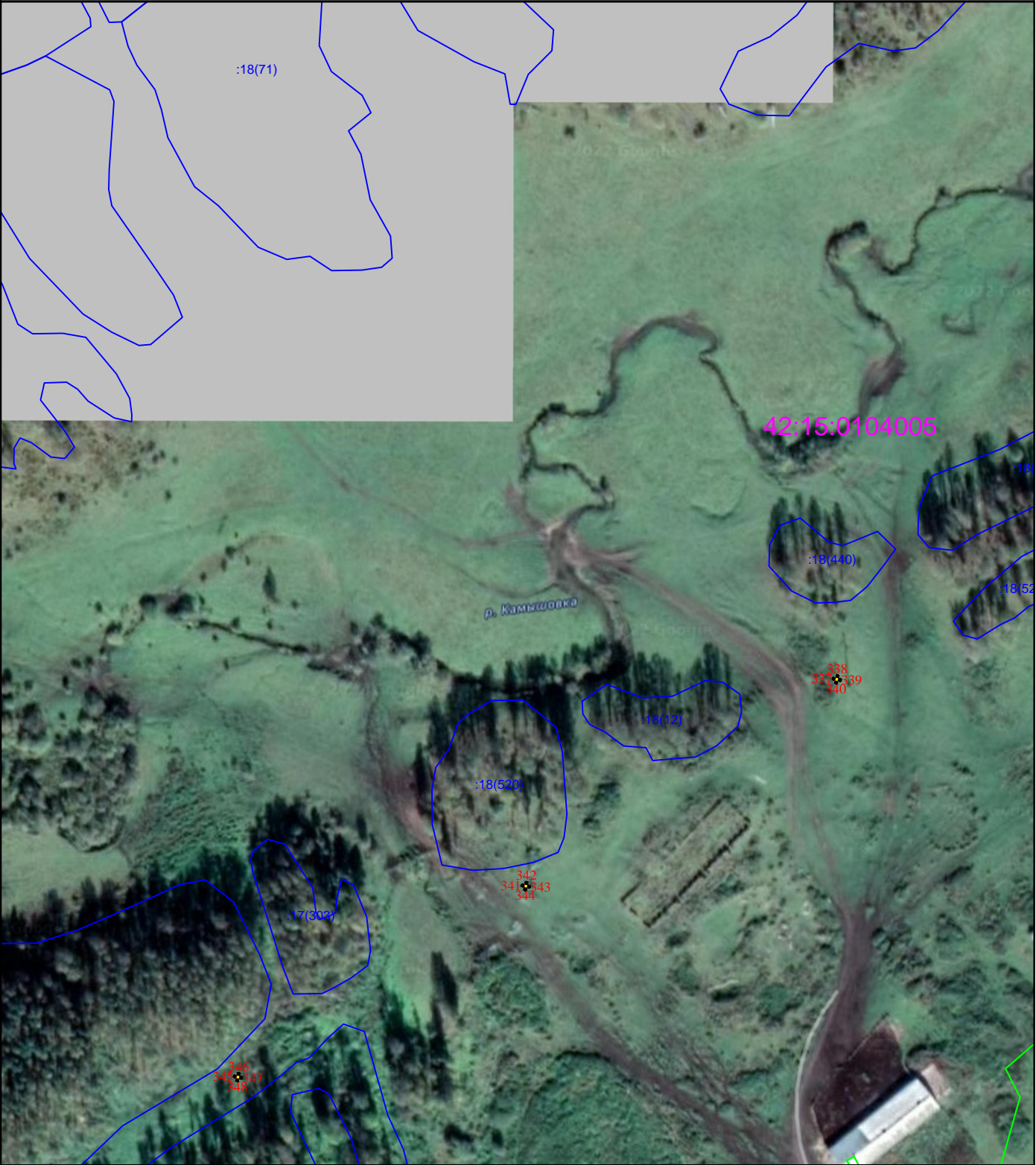

Масштаб 1:3000



Кадастровый инженер М.Н. Лобова 25.11.2022 г.

Место для оттиска печати (при наличии) лица, составившего описание местоположения границ объекта

Схема расположения границ публичного сервитута, устанавливаемого в целях размещения (эксплуатации) "Сооружение: электросетевой комплекс, включающий в себя ВЛ-110 кВ Тяжин - Тисуль от подстанции Тяжинской до подстанции Тисульской"

(наименование объекта)

Выноска 23

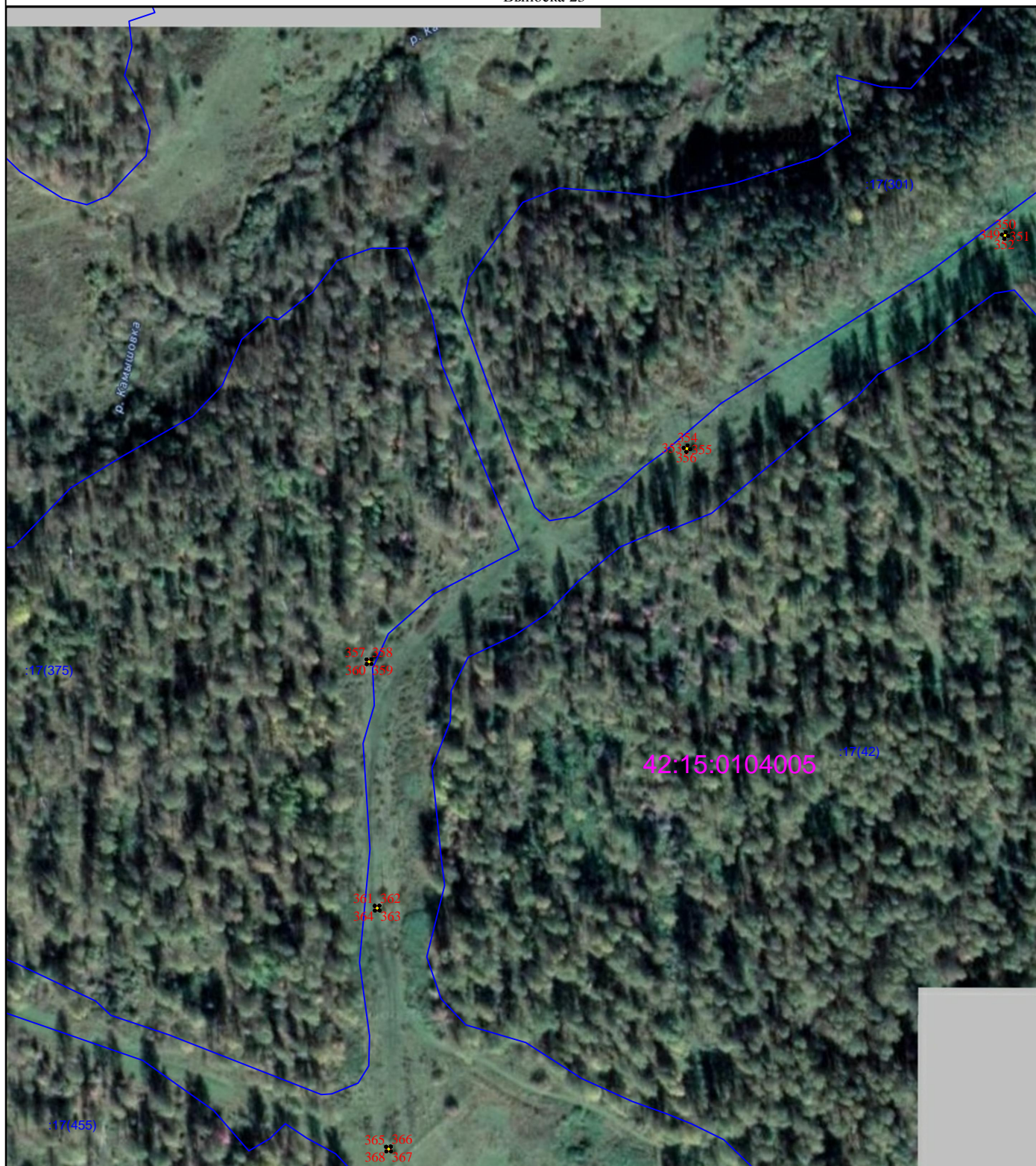

Масштаб 1:3000



Кадастровый инженер М.Н. Лобова 25.11.2022 г.

Место для оттиска печати (при наличии) лица, составившего описание местоположения границ объекта

Схема расположения границ публичного сервитута, устанавливаемого в целях размещения (эксплуатации) "Сооружение: электросетевой комплекс, включающий в себя ВЛ-110 кВ Тяжин - Тисуль от подстанции Тяжинской до подстанции Тисульской"

(наименование объекта)
Выноска 24

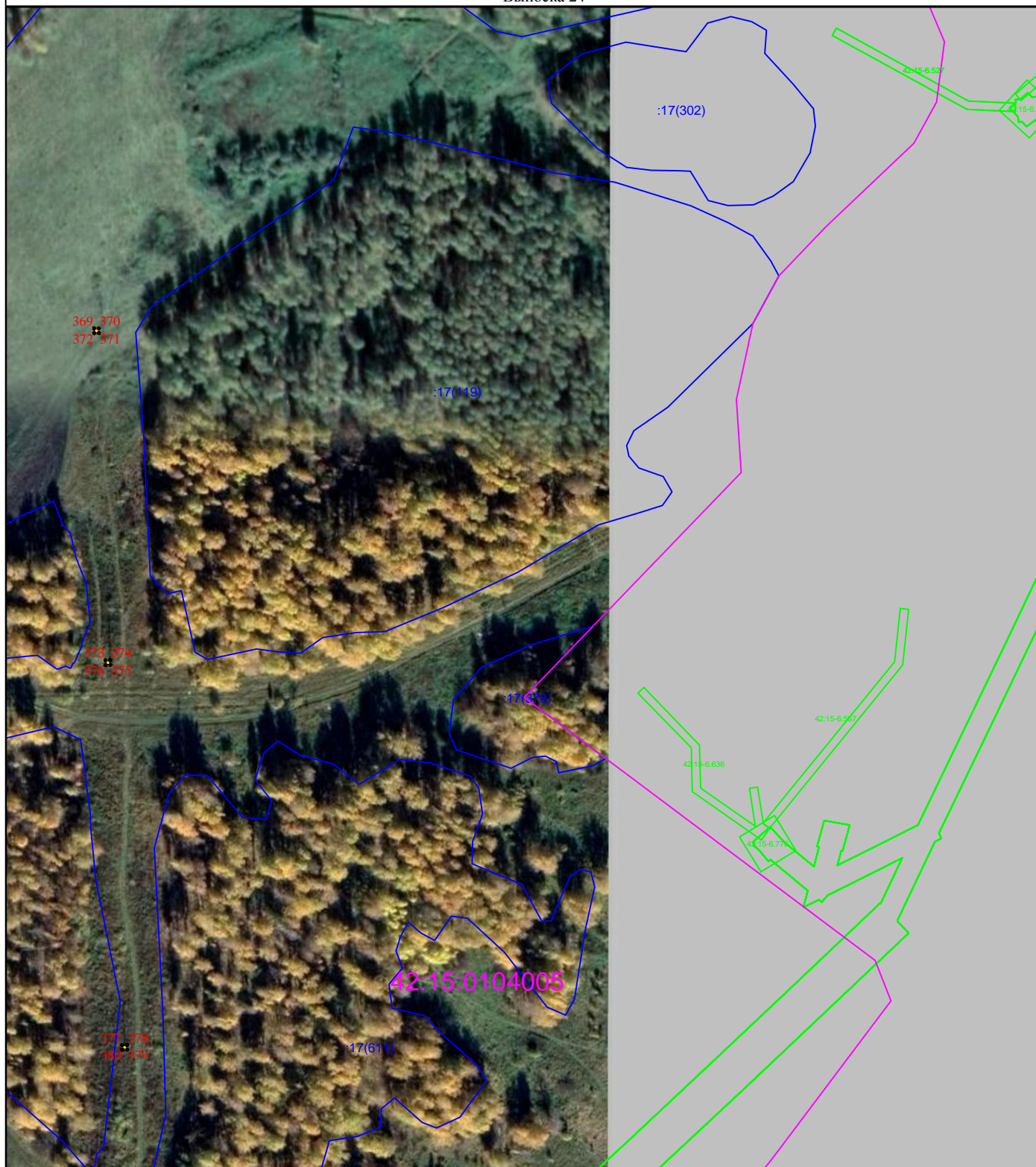

Масштаб 1:3000



Кадастровый инженер М.Н. Лобова 25.11.2022 г.
Место для оттиска печати (при наличии) лица, составившего описание местоположения границ объекта

Схема расположения границ публичного сервитута, устанавливаемого в целях размещения (эксплуатации) "Сооружение: электросетевой комплекс, включающий в себя ВЛ-110 кВ Тяжин - Тисуль от подстанции Тяжинской до подстанции Тисульской"

(наименование объекта)
Выноска 25

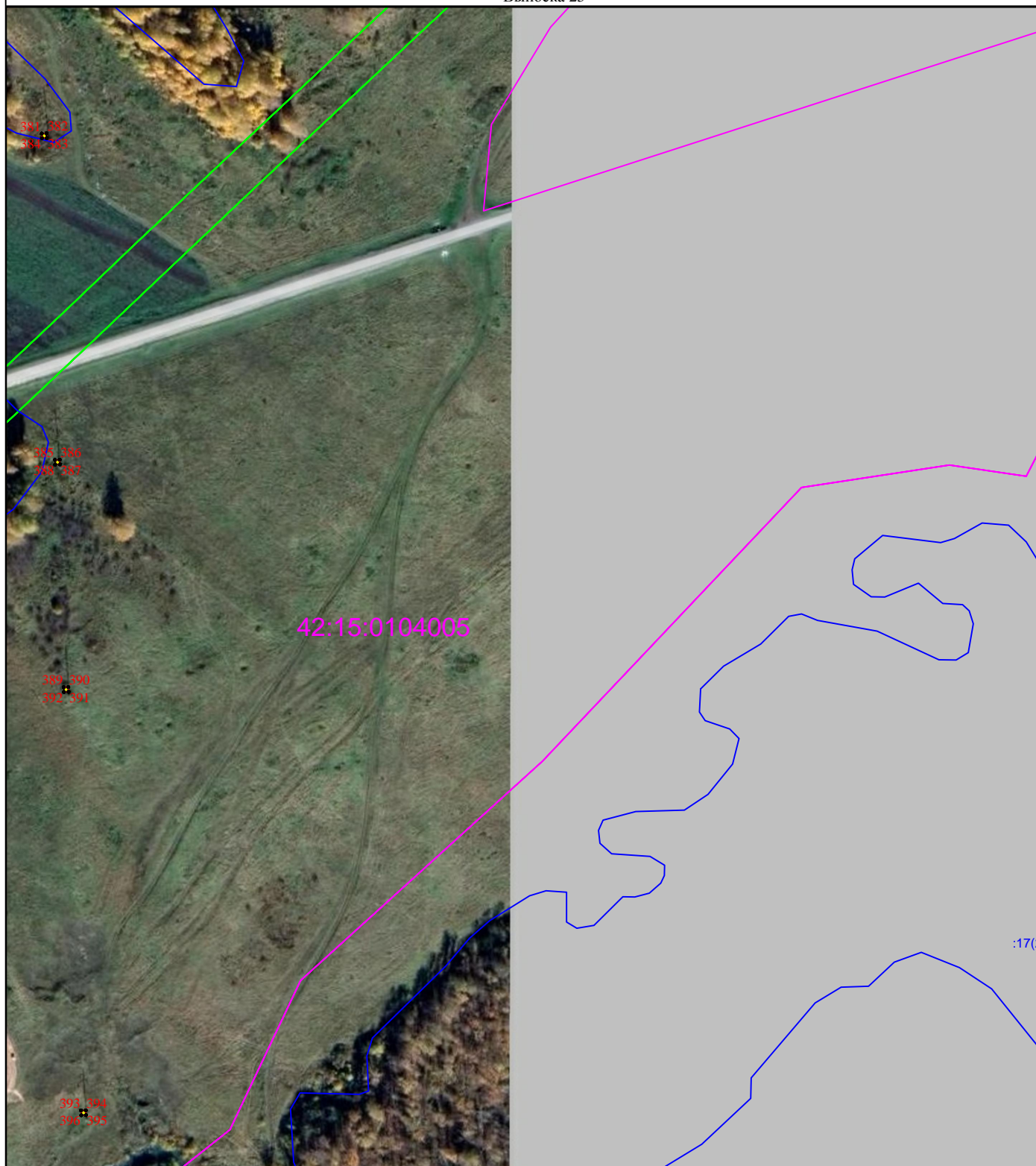

Масштаб 1:3000



Кадастровый инженер М.Н. Лобова 25.11.2022 г.
Место для оттиска печати (при наличии) лица, составившего описание местоположения границ объекта

Схема расположения границ публичного сервитута, устанавливаемого в целях размещения (эксплуатации) "Сооружение: электросетевой комплекс, включающий в себя ВЛ-110 кВ Тяжин - Тисуль от подстанции Тяжинской до подстанции Тисульской"

(наименование объекта)

Выноска 26



Масштаб 1:3000

Кадастровый инженер _____ М.Н. Лобова 25.11.2022 г.
Место для оттиска печати (при наличии) лица, составившего описание местоположения границ объекта



Схема расположения границ публичного сервитута, устанавливаемого в целях размещения (эксплуатации) "Сооружение: электросетевой комплекс, включающий в себя ВЛ-110 кВ Тяжин - Тисуль от подстанции Тяжинской до подстанции Тисульской"

(наименование объекта)

Выноска 27



Масштаб 1:3000



Кадастровый инженер М.Н. Лобова 25.11.2022 г.

Место для оттиска печати (при наличии) лица, составившего описание местоположения границ объекта

Схема расположения границ публичного сервитута, устанавливаемого в целях размещения (эксплуатации) "Сооружение: электросетевой комплекс, включающий в себя ВЛ-110 кВ Тяжин - Тисуль от подстанции Тяжинской до подстанции Тисульской"

(наименование объекта)

Выноска 28



Масштаб 1:3000



Кадастровый инженер М.Н. Лобова 25.11.2022 г.

Место для оттиска печати (при наличии) лица, составившего описание местоположения границ объекта

Схема расположения границ публичного сервитута, устанавливаемого в целях размещения (эксплуатации) "Сооружение: электросетевой комплекс, включающий в себя ВЛ-110 кВ Тяжин - Тисуль от подстанции Тяжинской до подстанции Тисульской"

(наименование объекта)

Выноска 29

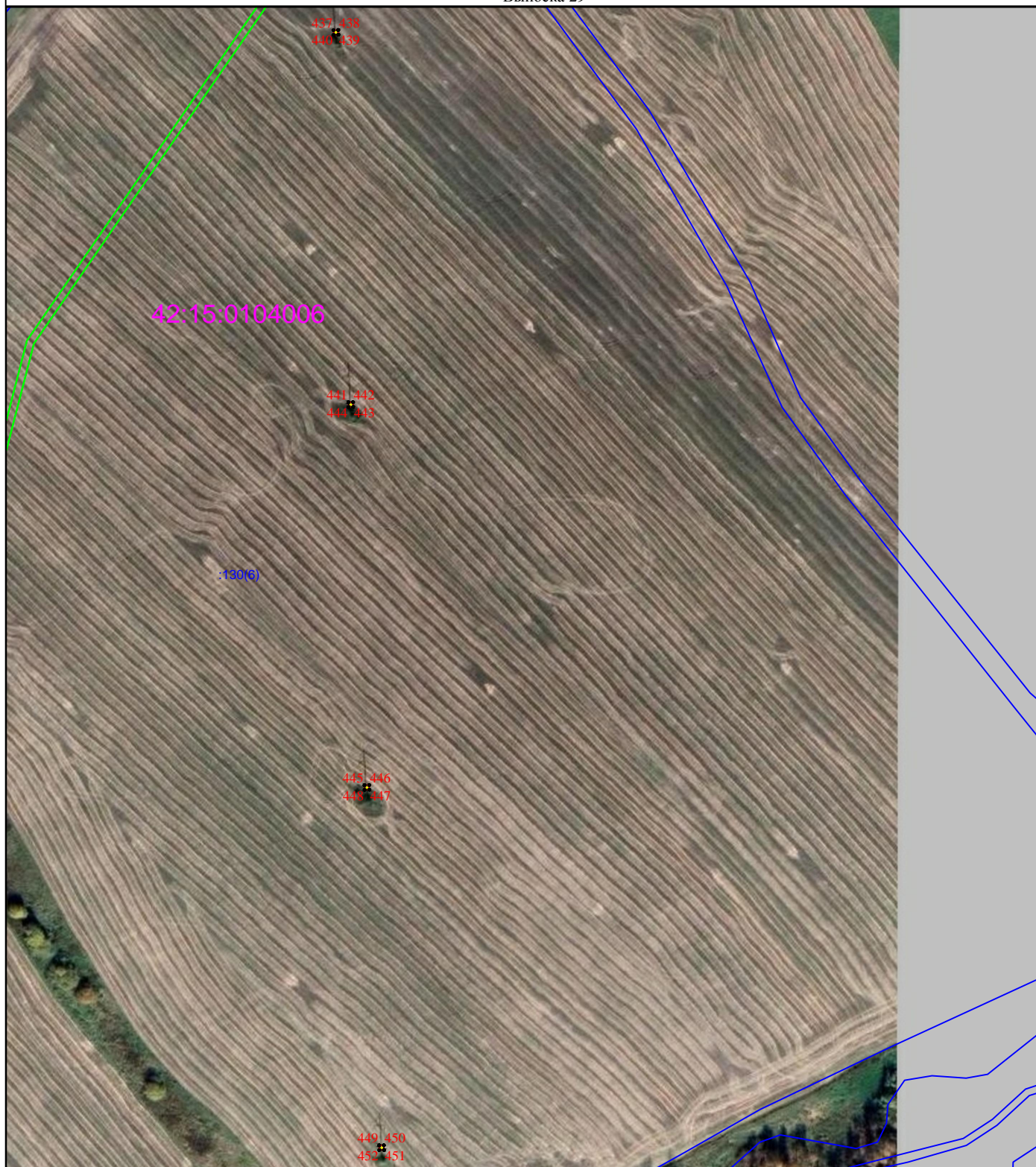

Масштаб 1:3000



Кадастровый инженер М.Н. Лобова 25.11.2022 г.

Место для оттиска печати (при наличии) лица, составившего описание местоположения границ объекта

Схема расположения границ публичного сервитута, устанавливаемого в целях размещения (эксплуатации) "Сооружение: электросетевой комплекс, включающий в себя ВЛ-110 кВ Тяжин - Тисуль от подстанции Тяжинской до подстанции Тисульской"

(наименование объекта)
Выноска 30

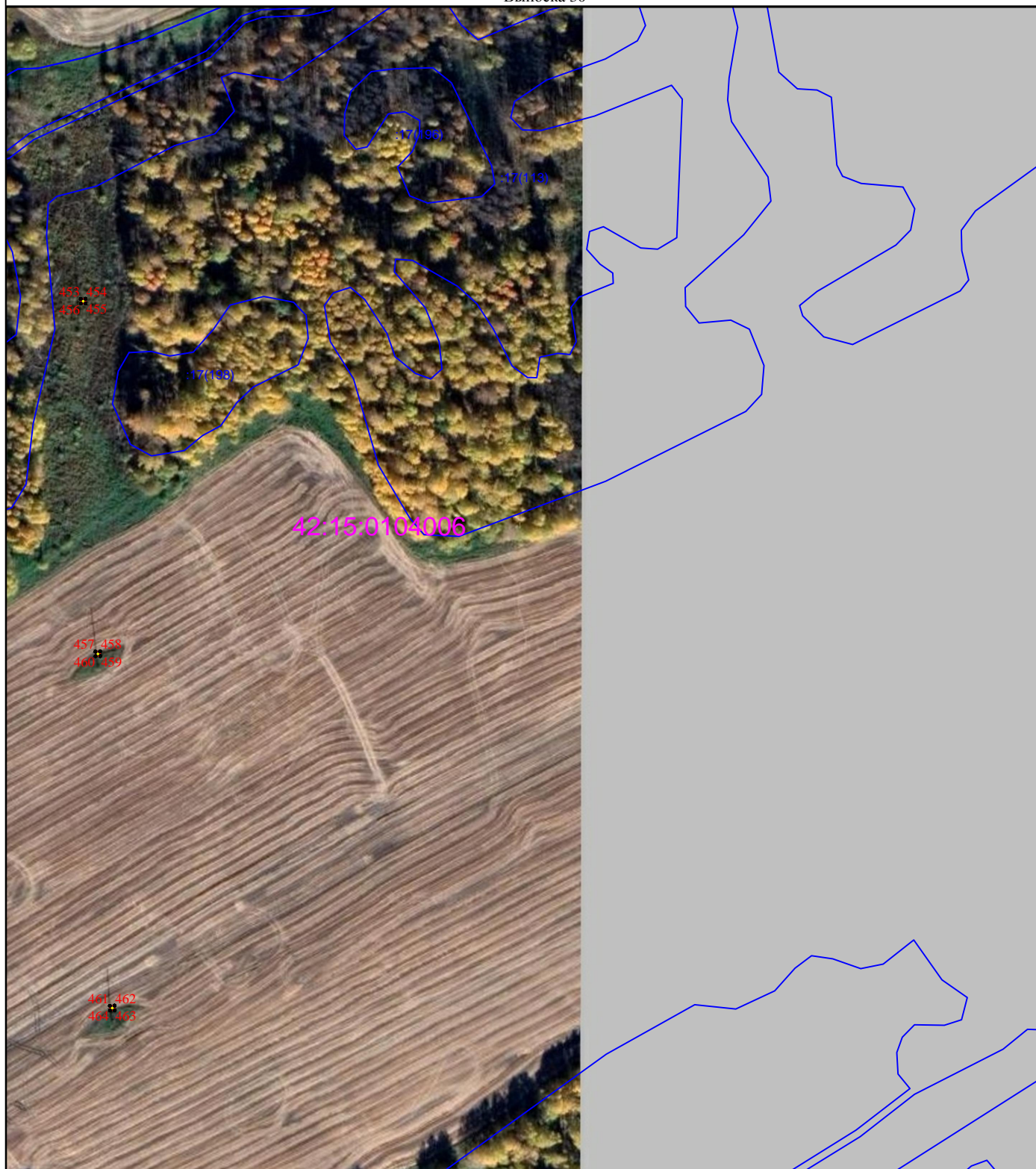

Масштаб 1:3000



Кадастровый инженер М.Н. Лобова 25.11.2022 г.

Место для оттиска печати (при наличии) лица, составившего описание местоположения границ объекта

Схема расположения границ публичного сервитута, устанавливаемого в целях размещения (эксплуатации) "Сооружение: электросетевой комплекс, включающий в себя ВЛ-110 кВ Тяжин - Тисуль от подстанции Тяжинской до подстанции Тисульской"

(наименование объекта)

Выноска 31



Масштаб 1:3000



Кадастровый инженер М.Н. Лобова 25.11.2022 г.

Место для оттиска печати (при наличии) лица, составившего описание местоположения границ объекта

Схема расположения границ публичного сервитута, устанавливаемого в целях размещения (эксплуатации) "Сооружение: электросетевой комплекс, включающий в себя ВЛ-110 кВ Тяжин - Тисуль от подстанции Тяжинской до подстанции Тисульской"

(наименование объекта)

Выноска 32

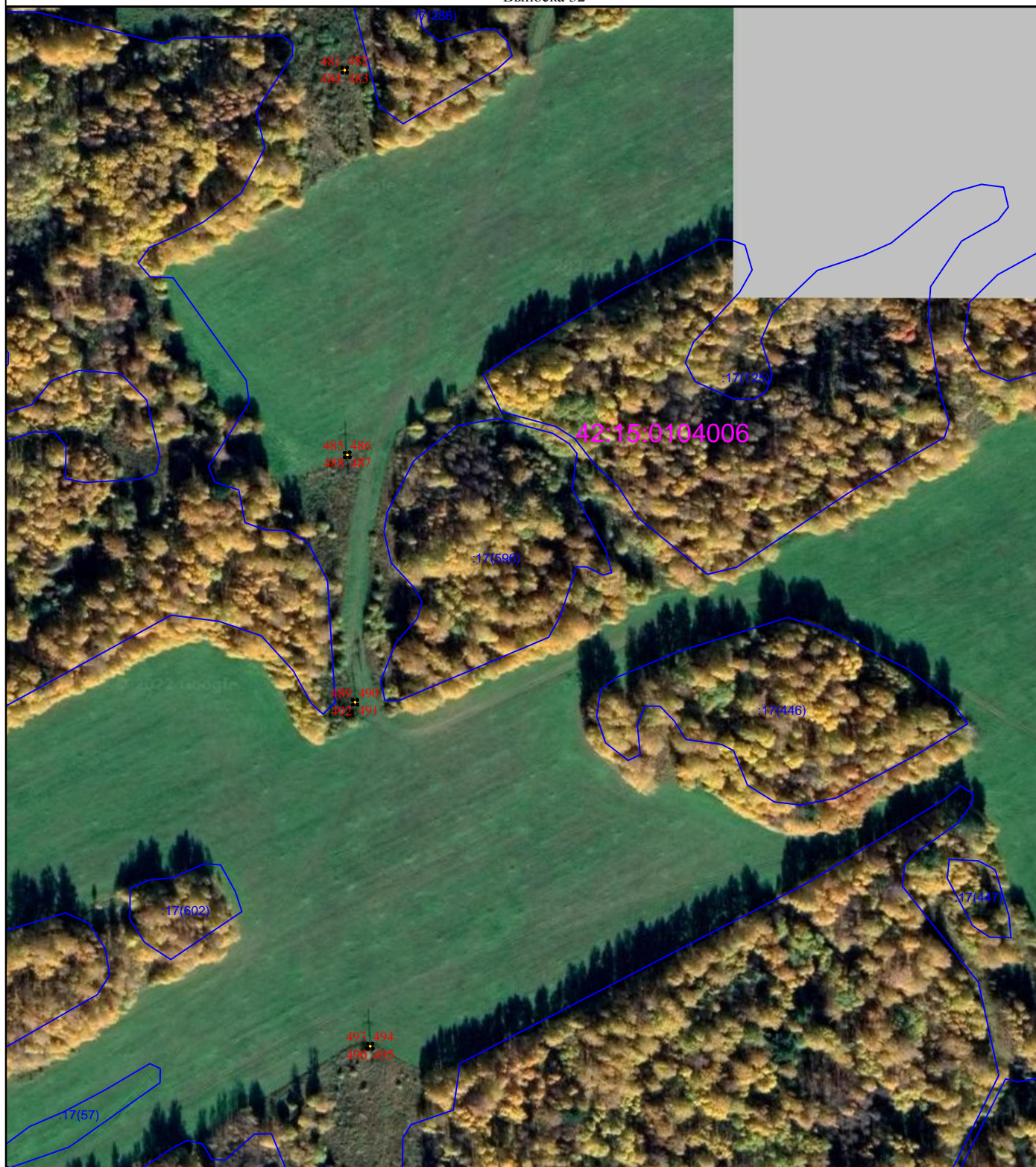

Масштаб 1:3000



Кадастровый инженер М.Н. Лобова 25.11.2022 г.

Место для оттиска печати (при наличии) лица, составившего описание местоположения границ объекта

Схема расположения границ публичного сервитута, устанавливаемого в целях размещения (эксплуатации) "Сооружение: электросетевой комплекс, включающий в себя ВЛ-110 кВ Тяжин - Тисуль от подстанции Тяжинской до подстанции Тисульской"

(наименование объекта)
Выноска 33



Масштаб 1:3000



Кадастровый инженер М.Н. Лобова 25.11.2022 г.
Место для оттиска печати (при наличии) лица, составившего описание местоположения границ объекта

Схема расположения границ публичного сервитута, устанавливаемого в целях размещения (эксплуатации) "Сооружение: электросетевой комплекс, включающий в себя ВЛ-110 кВ Тяжин - Тисуль от подстанции Тяжинской до подстанции Тисульской"

(наименование объекта)

Выноска 34



Масштаб 1:3000



Кадастровый инженер М.Н. Лобова 25.11.2022 г.

Место для оттиска печати (при наличии) лица, составившего описание местоположения границ объекта

Схема расположения границ публичного сервитута, устанавливаемого в целях размещения (эксплуатации) "Сооружение: электросетевой комплекс, включающий в себя ВЛ-110 кВ Тяжин - Тисуль от подстанции Тяжинской до подстанции Тисульской"

(наименование объекта)

Выноска 35

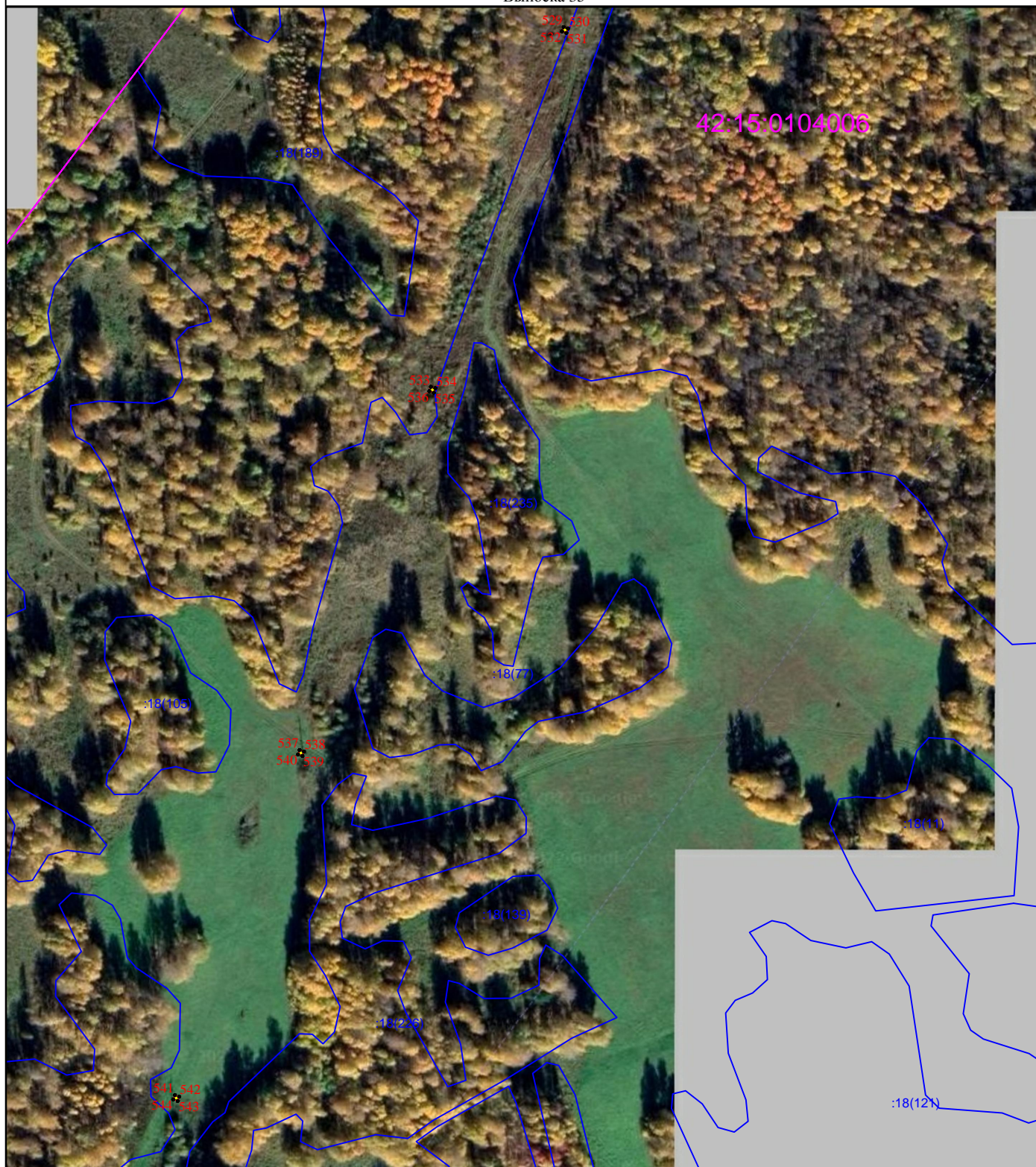

Масштаб 1:3000



Кадастровый инженер М.Н. Лобова 25.11.2022 г.

Место для оттиска печати (при наличии) лица, составившего описание местоположения границ объекта

Схема расположения границ публичного сервитута, устанавливаемого в целях размещения (эксплуатации) "Сооружение: электросетевой комплекс, включающий в себя ВЛ-110 кВ Тяжин - Тисуль от подстанции Тяжинской до подстанции Тисульской"

(наименование объекта)
Выноска 36



Масштаб 1:3000

Кадастровый инженер _____ М.Н. Лобова 25.11.2022 г.
Место для оттиска печати (при наличии) лица, составившего описание местоположения границ объекта

